

Référencement de toutes les tailles d'images chez COMITI.

Table des matières

1.	Avant-propos	2
2.	Tampon du club :	2
3.	Photo de profil membre :	2
4.	Image produit boutique :	3
5.	Actualités :	3
6.	Bannière principale :	4
7.	Bannière secondaire :	5
	Si lien avec facebook etc. :	5
8.	Focus :	6
9.	Logo du club :	6
10.	Avatar ou photo membre du bureau :	6
11.	Partenaires :	7
12.	Description du club :	7

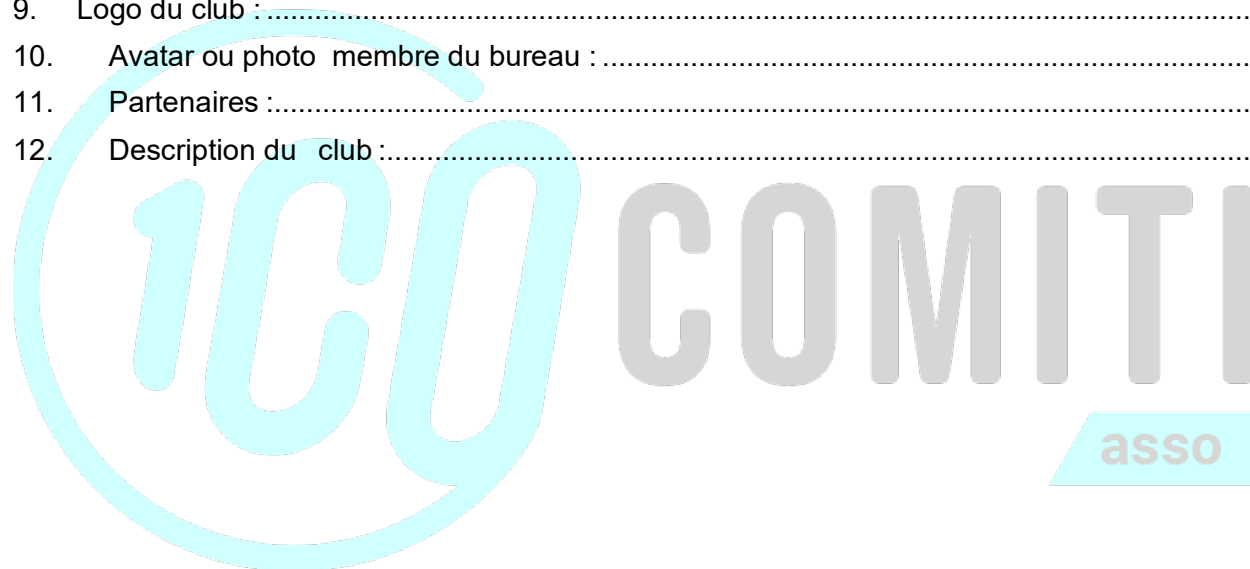

1. Avant-propos

Attention /!\ : Plus la taille d'une image est petite, plus son aspect peut apparaître pixélisé. Ne pas agrandir la taille d'une image au-delà de sa taille d'origine. Il vaut mieux avoir une image plus grande et la réduire pour éviter de perdre en qualité.

Par exemple : Si on met une image qui fait 200x200 dans un encart qui va afficher sur le site en 400x400, l'image sera zoomée, et donc elle risque d'être pixélisée. Cependant si on met une image 600x600, selon les encarts, elle risque soit d'être tronquée, soit d'être redimensionnée automatiquement, cela dépend des encarts.

2. Tampon du club :

TAMPON DU CLUB

TAMPON DU CLUB : * Champs obligatoires

 Aucun fichier choisi
Le fichier doit être de taille 300 * 150 pixels

Format : .PDF, .JPEG, .JPG ou .PNG Taille Maxi : 300 x 150



3. Photo de profil membre :



BOSQUE-OLIVA ALEXANDRE

Responsable Légal

Format : .JPEG, .JPG ou .PNG taille Maxi : 80 x 80

4. Image produit boutique :

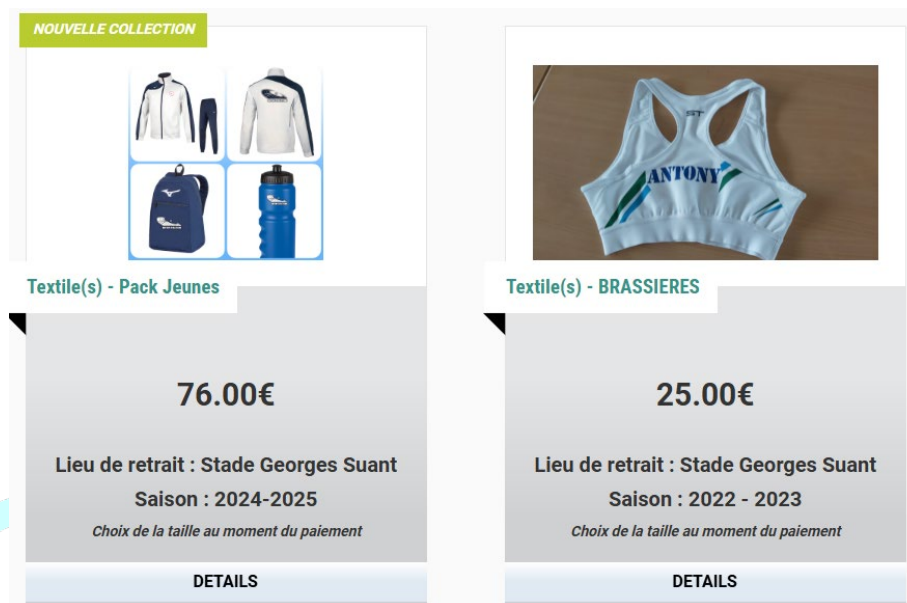

Format : .JPEG, .JPG ou .PNG Taille Maxi : 120 x 150

5. Actualités :

Format : .JPEG, .JPG ou .PNG Taille Maxi : 265 x 155

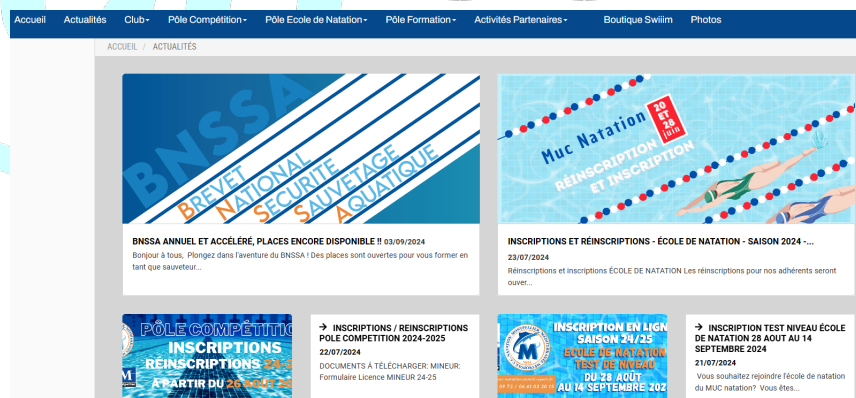

6. Bannière principale :

Format : .JPEG, .JPG ou .PNG Taille Maxi : 1400 x 400

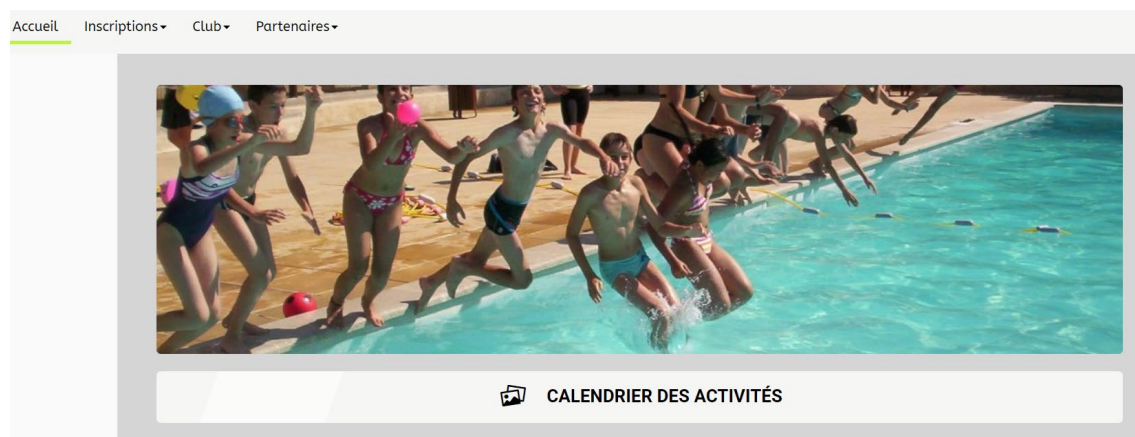

Si combiner avec des actualités :

Format : .JPEG, .JPG ou .PNG Taille Maxi : 700 x 430

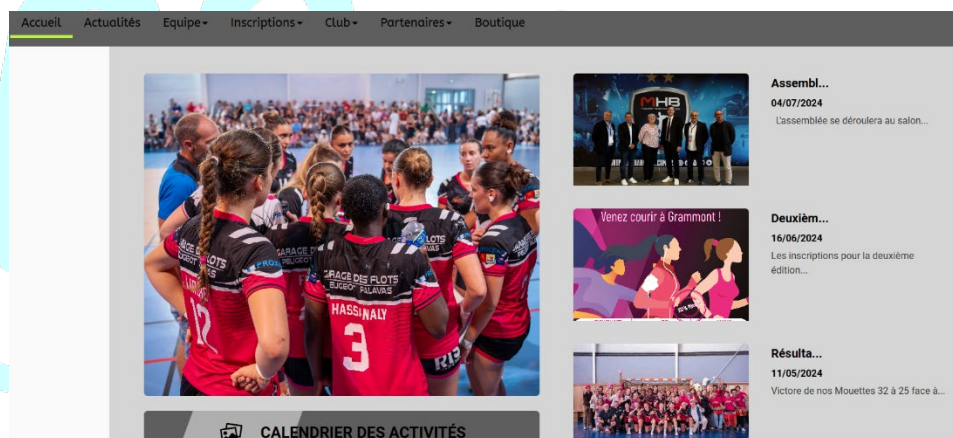

7. Bannière secondaire :

MHB Féminin

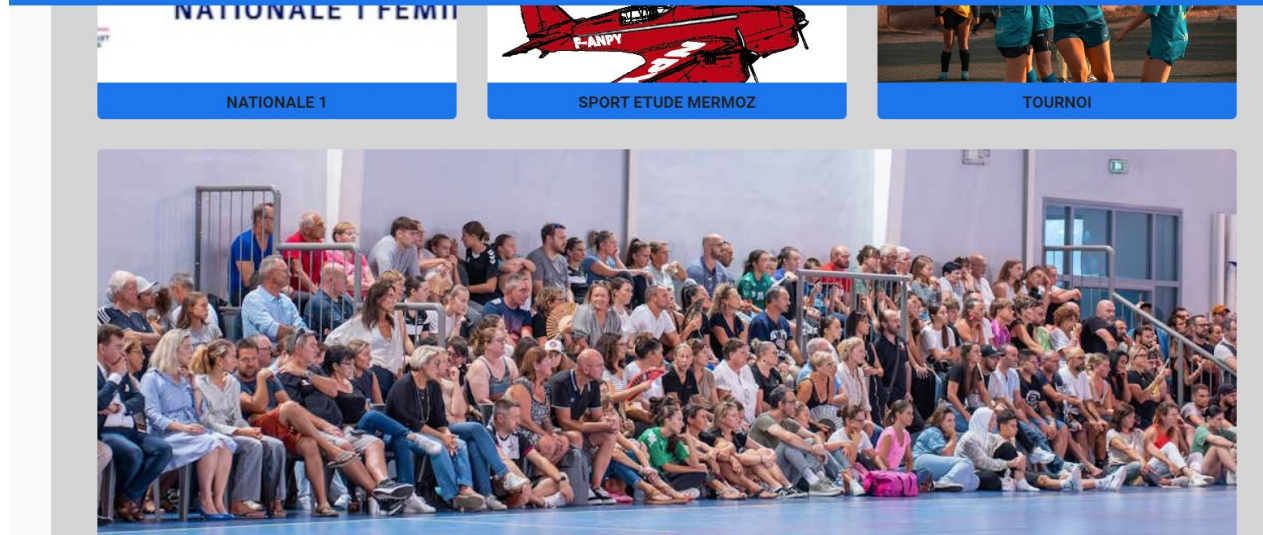

Format : .JPEG, .JPG ou .PNG Taille Maxi : 1430 x 500

Quelques informations sur la visualisation de la bannière secondaire :

La bannière à droite des réseaux sociaux s'affiche uniquement si il n'y a pas de boutique et si vous renseignez les réseaux sociaux

La bannière en version large s'affiche uniquement si il n'y a pas de boutique et si vous activez les réseaux sociaux mais qu'ils sont vides .

Si lien avec facebook etc. :

Taille Maxi : 940 x 500

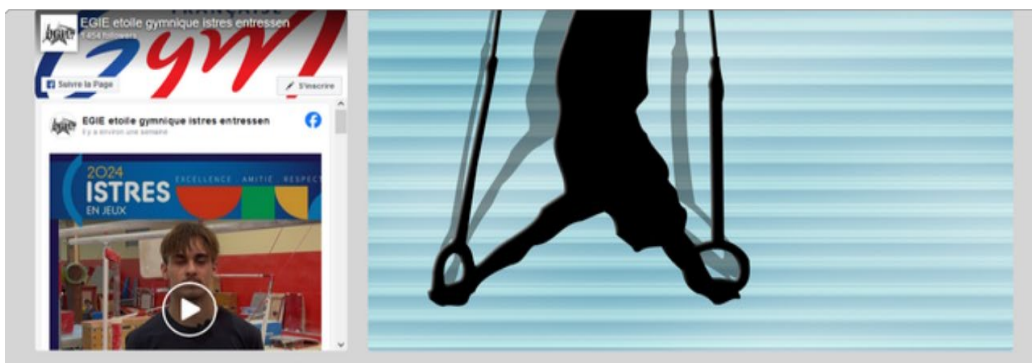

8. Focus :

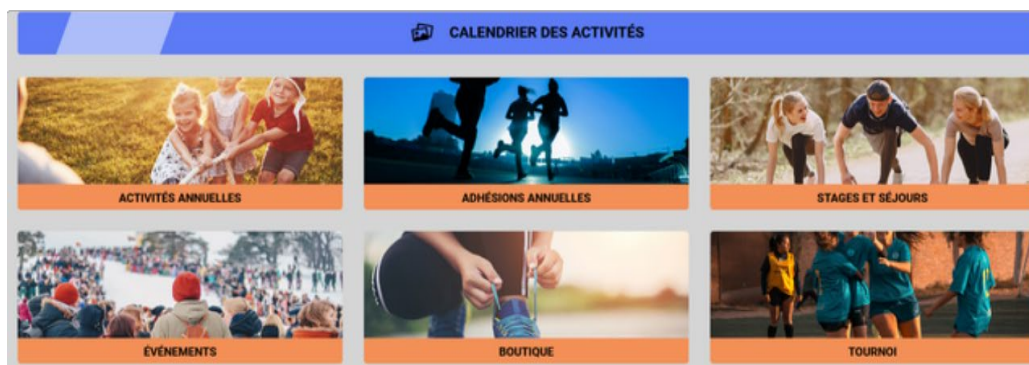

Format : .JPEG, .JPG ou .PNG Taille Maxi : 450 x 150

9. Logo du club :



Format : .JPEG, .JPG ou .PNG Taille Maxi : 280 x 80

10. Avatar ou photo membre du bureau :

Format : .JPEG, .JPG ou .PNG Taille Maxi : 330 x 200



Jacques GAYRAUD
Vice-Président

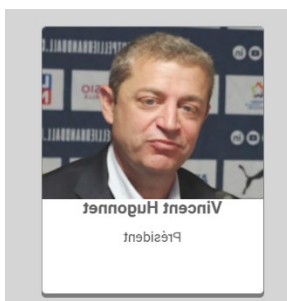

11. Partenaires :



Format : .JPEG, .JPG ou .PNG Taille Maxi : 330 x 200

12. Description du club :

asso

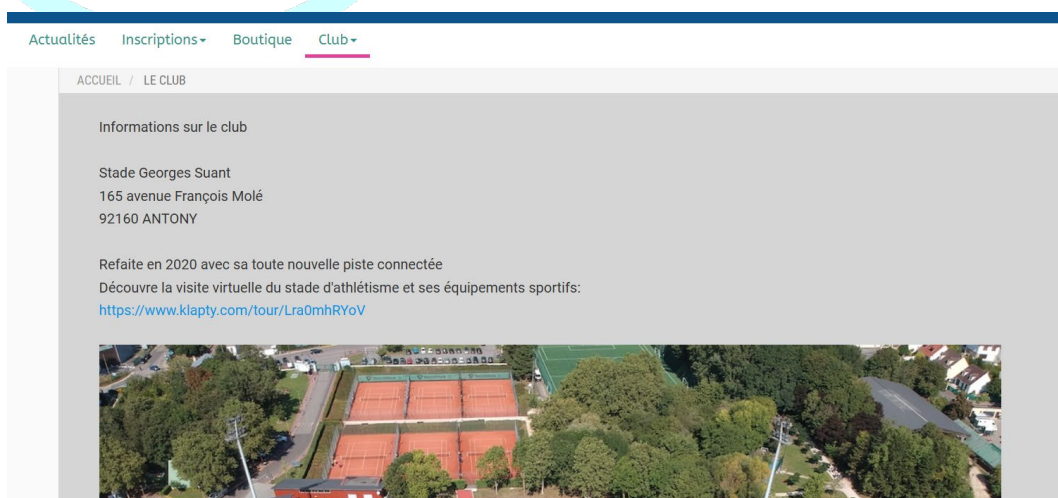

Format : .JPEG, .JPG ou .PNG Taille Maxi : 1400 x 780